



**UFFICIO PROGETTI**  
 architetti associati  
 di G. A. Bertani & F. Vezzali  
 via De Filippo, 22 - RE  
 T. +39 522 560812  
 F. +39 522 360936  
 studio@bertanivezzali.it  
 bertani@bertanivezzali.it  
 vezzali@bertanivezzali.it

## curriculum vitae e note biografiche:

**Francesca Vezzali** (Reggio E. '61) si laurea all'IUAV nell'86 con il progetto per Milano Piazza Fontana. Collabora presso lo studio arch. Guido Canali di Parma fino al 1989, approfondendo temi di restauro, recupero ed allestimento museografico quali la Galleria Nazionale di Parma alla Pilotta e la nuova sede municipale-galleria urbana e Piano di recupero di Sassuolo. Si occupa di ristrutturazioni di abitazioni private a Reggio Emilia, Lerici, Trevi, del complesso di case a torre in Lunigiana. Partecipa ad alcuni Concorsi Nazionali, tra questi il progetto vincitore (arch. Bernardi, arch. Contini) del Complesso Parrocchiale "Maria Regina" a Varedo per la Diocesi di Milano. Predisponde per Italia Nostra il progetto urbano per Reggio Emilia di trasferimento dei mercati ambulanti con terziario, autosilo e recupero dello stadio urbano a parco e servizi. Collabora con Denis Santachiara al progetto per Piazzale Marconi - Stazione FF.SS. e monumento al tricolore a

Reggio Emilia: installazione scenografica, risistemazione urbana a piazza coperta e raddoppio del fronte dell'edificio.

Sviluppa l'attività professionale nell'ambito del restauro e della rifunionalizzazione degli edifici storici rivolti ad un utilizzo contemporaneo e sostenibile del bene storico particolarmente per biblioteche e spazi civici e nell'ambito dell'evoluzione qualitativa dell'abitazione e del terziario avanzato sviluppando un obiettivo tendente ad avvicinare architettura, paesaggio, risorse energetiche rinnovabili.

**Giorgio Adelmo Bertani e Francesca Vezzali** nel 1993 aprono l'**UFFICIO PROGETTI architetti associati** e realizzano una serie di edifici per impianti industriali e centrali tecnologiche, progetti per il terziario avanzato per CRE-DEM ed AGAC, ponti metallici strallati, piani di recupero, residenze, parchi e restauri di parchi, restauri scientifici e recuperi funzionali. Redigono per il Campus universitario il progetto insediativo generale del nuovo Ateneo di Modena e Reggio e la nuova sede della Facoltà di Agraria (UNIMORE). Invitati, concorrono al progetto per la nuova sede della Max Mara Fashion Group e al Concorso per la progettazione del Centro Internazionale per l'Infanzia di Reggio Emilia. Hanno recentemente ultimato la nuova Centrale di teleriscaldamento per la generazione Rete 2 (RE), il Complesso Palazzo Rocca Saporiti sede della Biblio-

teca storico scientifica dell'Azienda Ospedaliera ASMN di RE, centro Convegni e Museo delle Collezioni artistiche e due Microscuole sperimentali nell'Appennino. Con Guido Canali collaborano recentemente al progetto per le nuove torri dell'area Ex Manifattura Tabacchi a Milano per Pirelli. In occasione della TRIENNALE di Milano 2003 "Premio Medaglia d'oro all'architettura italiana" hanno conseguito la Menzione d'onore per le "Attività produttive e per il pubblico" al progetto "Torre d'acqua e centrale idrica a Reggio Emilia".

Hanno recentemente inaugurato la 1° Biblioteca in classe "A" ECOABITA e sala civica ad Albinea (RE) (edificio "passivo" sotto il profilo energetico).

Sono in esecuzione vari restauri e recuperi edilizi: il Restauro conservativo e recupero funzionale della Rocca dei Boiardi a Scandiano e la settecentesca villa Giacobazzi a Sassuolo (MO) destinata a biblioteca ragazzi quale Progetto vincitore del Concorso europeo di progettazione, alcuni complessi edilizi residenziali e di terziario avanzato eco-sostenibili ed alcuni restauri di abitazioni private. Concorrono recentemente al Concorso Internazionale per il recupero integrato terziario e residenziale del Complesso ospedaliero di S. Chiara a Pisa. E' in corso la Mostra " Niccolò dell'Abate alla corte dei Boiardo. Il Paradiso ritrovato " presso la Rocca dei Boiardo 10 maggio-11 ottobre 2009, negli spazi del piano nobile in corso di restauro.



Teleriscaldamento, RE Biblioteca ASMN, Reggio E.



Centrale idrica, Reggio E.

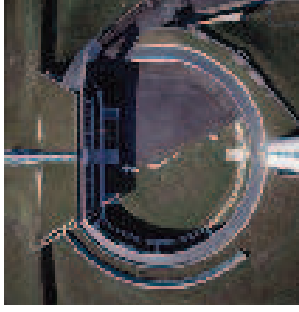

Showroom Miss Deanna, Milano



Villa Giacobazzi, Sassuolo (MO)

## Progetti realizzati:

1. Bologna. Progetto esecutivo del "Parco Regionale del Corno alle Scale nell'Appennino Bolognese" con i progetti di costruzione e/o ricostruzione di tre rifugi, la realizzazione di aree sosta, fontane e sentieri attrezzati.
2. Progetto di Ristrutturazione di appartamento nel Centro Storico di Reggio Emilia, Via Mari
3. Ristrutturazione ed ampliamento di casa Braglia (casa unifamiliare a Reggio E.)
4. Negozio T.L. Sport, Centro storico di Reggio E., Via S. Carlo
5. Sepolcro a Reggio Emilia, Cimitero Monumentale
6. Analisi storica e progetto di recupero del complesso seicentesco "Casinazzo". S. Bartolomeo provincia di Reggio Emilia. Vincolo L. 1089/39.
7. Reggio Emilia. Parco Lineare fluviale del Rodano. Masterplan
8. Reggio Emilia. Parco del Campovolo: Progetto d'area.
9. Castellarano. Analisi di compatibilità ambientali e progetto di recupero di una cava di Rio Riazzozone.
10. Recupero di Casa a Corte nel Centro Storico di Reggio Emilia, Via Filippo Re.
11. Ristrutturazione e arredo uffici ENEL, a Reggio Emilia, Via Pansa.
12. Recupero della Fortezza del Priamar a Savona, collab. a G. Canali. Vincolo L. 1089/39
13. Complesso ottocentesco protoindustriale ex Tintoria a San Maurizio di R.E., Vincolo L. 1089/39. Vincolo della Soprintendenza

14. Uffici direttivi fabbrica MT: Progetto di ampliamento.
15. Ristrutturazione di abitazione in Centro Storico a Reggio Emilia, Via Emilia S.Pietro. (casa Nizzoli)
16. Ristrutturazione di Edificio per abitazioni i primi novecento a Reggio Emilia, Chiesa.
17. Reggio Emilia. Recupero e ristrutturazione delle pertinenze di Villa Fontanelli a privata abitazione, coll. a G. Canali. Vincolo L. 1089/39. Piano particolareggiato e progetto architettonico.
18. "Parco e giardino del Maurizioano": Dimora di Ludovico Ariosto; progetto di massima e progetto esecutivo.
19. Casa Fiacadori.
20. Analisi storico-critica e progetto di recupero dei "Chiostrì di S. Domenico" a Reggio E. Vincolo L. 1089/39.
21. Palazzo Vecchio annesso al Casino del Maurizioano, restauro nell'ambito del Progetto del Parco del Maurizioano, Vincolo L. 1089/39.
22. Centrale Idrica a Reggio Emilia - Reggio est
23. Sassuolo: Recupero e ristrutturazione di antico complesso protoindustriale a residenza privata. Vincolo L. 1089/39 in collaborazione con G. Canali
24. Ponte strallato a Reggio Est- scalo merci Stazione ferroviaria luce di 150 ml. Progetto.
25. Ponte strallato su v. Cisalpina (RE), luce di 30 ml. Teleriscaldamento AGAC.
26. Progetto di recupero di complesso rurale in comune di Reggio. E., Via Montessori.
27. Siena. Concorso per il Recupero dello Spedale S. Maria della Scala a Siena.
28. Progetto vincitore. Destinazione culturale, espositiva, convegnistica e museale. Concorso a inviti con G. Canali capogruppo. Vincolo L. 1089/39.
29. Ricerca sull'attuazione e i contenuti dei Piani Infra-regionali per l'Attività Estrattiva (PIAE).
30. Piano Particolareggiato di recupero Complesso ottocentesco protoindustriale ex Tintoria a San Maurizio di R.E., Vincolo L. 1089/39.
31. Vincolo della Soprintendenza ai beni archeologici.
32. Reggio Emilia. Progetto di Ristrutturazione di villino primi novecento in Via Franchetti. collaborazione a con G. Canali.
33. Chiesa di S. Prospero a Reggio Emilia. Recupero di un immobile posto sulla navata sud. Vincolato ai sensi della L. 1089/39.
34. Recupero e ristrutturazione di casa a torre in provincia di Reggio E. località Pecorile.
35. Recupero e ristrutturazione di edifici rurali ad uso Casino di Caccia e Casa del Custode. Provincia di Reggio Emilia, località S. Giovanni di Querciola.
36. Ristrutturazione appartamento con patio (RE)
37. Ristrutturazione studio in Piazza S. Prospero (RE)
38. Progetto di ristrutturazione di una villa con servizi su terrazzamenti a Maralunga, Lerici (SP)
39. Concorso per il Complesso parrocchiale "Maria Regina" a Varedo (MI) collaborazione con arch. Bernardi e arch. Contini: **PROGETTO VINCITORE**

40. Concorso per il lungomare e porto di Lerici ( SP)
41. Recupero e ristrutturazione di casa a torre a Pecorile (RE)
42. Casa Ferrari: Progetti di ristrutturazione appartamento c. s.
43. Revisione dei Vincoli di tutela dei beni monumentali vincolati ai sensi della L. 1089/39. Soprintendenza ai Beni Architettonici e Ambientali di Bologna.
44. Centrale di Cogenerazione in Via Sardegna, Reggio Emilia.
45. Centrale di Cogenerazione Turbogas a Cavazzoli (RE): primo progetto.
46. Novara. Golf Monterosa "Golfmarc". Progetto vincitore. Concorso a inviti con G.Canali. Realizzazione di tre villaggi residenziali, clubhouse, recupero cascinali ad uso alberghiero. Vincoli paesistici.
47. Progetto di ristrutturazione di un immobile ad uso civile abitazione in Via Franchi, centro storico di Reggio Emilia.
48. Progetto di recupero e trasformazione di aree di proprietà ospedaliera (Reggio Emilia, Via Murri) . Sistemazione ambientale della Agenzia di V. Murri della Cassa di Risparmio di Reggio Emilia. Vincolo L. 1089/39.
49. Progetto esecutivo del Complesso ottocentesco protoindustriale ex Tintoria a San Maurizio di R.E., Vincolo L. 1089/39. Vincolo della Soprintendenza ai beni archeologici.
50. Progetto di Recupero di borgo rurale in zona appenninica. Provincia di Reggio Emilia, Ca' Bottazzi.
51. Redazioni di Varianti a PRG per aree a



Sede CREDEM, Reggio E.



Micronido, Busana (RE)

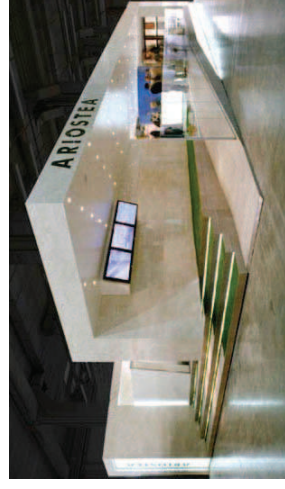

Showroom Ariostea

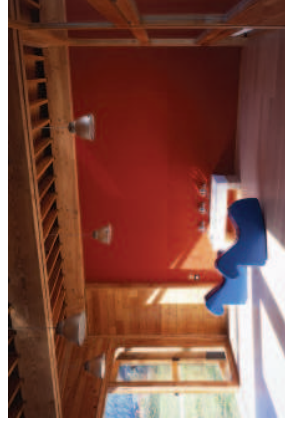

Micronido, Ramiseto (RE)

- vincolo USL 9, di Reggio Emilia
52. Redazione di progetto di massima di insediamento residenziale a Reggio Emilia, Castello di Canali.
53. Progetto di ristrutturazione di Edificio scolastico ad uso Convento per le Suore dell' Arcispedale S. Maria Nuova. Vincolo L. 1089/39.
54. Costruzione di Case di abitazione con studio a Villa Canali (RE)
55. Proposta di recupero di complesso rurale a Reggio Emilia, Villa Canali, Via Tassoni.
56. Recupero, ristrutturazione e arredo di Ufficio legale in Centro Storico a Reggio E., Via Fornaciari.
57. Inizio della collaborazione ai Progetti riguardanti complessi storici a Parma, nell' ambito della ricerca "La Città Latente", in particolare curatore della sezione relativa a:
58. Progetto di recupero a Sede Universitaria, Dipartimento Umanistico, dell'ex carcere di S. Francesco a Parma. Vincolato ai sensi della L. 1089/39.
59. Progetto di massima di ponte galleggiante in area golenale del Po.
60. Preprogetto per il recupero abitativo e terziario di ex Zuccherificio a Cecina. (Con "Studio S." - RE).
61. Nuova sede bancaria CREDEM a Mancasale, in area vincolata ai sensi della legge 431
62. Concorso a inviti internazionale per la nuova Sede del Gruppo Max Mara Fashion Group - RE (5 Studi invitati).
63. Progetto preliminare per il recupero di Palazzo Zoboli, nel centro storico di Reggio Emilia, Via Roma. Vincolo L. 1089/39.
64. Museo dell'Arcispedale nel cinquecentesco Palazzo Rocca-Saporiti e pertinenze, Biblioteca scientifica, storica e centro convegni. Reggio Emilia.
65. Ampliamento e ristrutturazione di casa unifamigliare a Parma. Casa Diana.
66. Villa Prampolini. Progetto di edificio ipogeo ad uso Terziario avanzato nel parco della villa settecentesca.
67. EUR, Roma. Concorso per il progetto generale per la riqualificazione e lo sviluppo del comprensorio dell'EUR. Realizzazione di Centro Congressi, Hotel, Uffici e Negozi, su area M 4. (collaborazione con "Studio S." - RE)
68. Perizia sullo stato di degrado degli affreschi presenti nei cortili del Palazzo Pancirolli- Trivelli ora Manenti in Reggio Emilia, e proposta operativa di recupero. Vincolato L. 1089/39
69. Recupero e ristrutturazione di casa a schiera nel centro storico di Reggio Emilia. Via Blasmatorti.
70. S. Lazzaro. Reggio Emilia. Progetto di tutela e valorizzazione del sistema ambientale - territoriale dell'ex Istituto S. Lazzaro (art. 19 del P.T.P.R.), delle limitrofe zone ricadenti in ambito fluviale (art. 17, D.P.T.R.), e di quelle perimetrate quali "Aree studio " (art. 32 del D.P.T.R.). direttore del progetto per Consorzio Ferrara Ricerche (FE).
71. Vincolato L. 1089/39. ( Resp. Scientifico G.Canali)
72. Nuovo progetto di Variante di complesso per la produzione di Energia per Teleriscaldamento a Reggio Emilia Centrale di cogenerazione. AGAC - RETE2.
73. Ampliamento Villa Braglia Via Lumière, Reggio Emilia.
74. Realizzazione di stand per la ditta Malossi. Esposizione a Parigi (25 settembre 1997), Bologna, Milano.
75. Progetto ed esecuzione di rete di punti vendita Malossi.
76. Restauro degli affreschi nei cortili del Palazzo Pancirolli Trivelli ora Manenti. Vincolo L. 1089/39. In esecuzione.
77. Progetto esecutivo, arredi e direzione lavori del ristorante Adriano a Villa Prampolini, residenza sei - settecentesca a Mancasale, Reggio Emilia.
78. Progetto preliminare del Museo e Centro Convegni del Complesso monumentale dello Spedale di S. Maria della Scala a Siena. (In collaborazione all'arch. Guido Canali).
79. Biblioteca medico-scientifica, centro convegni e Centro Italiano Storia Ospedaliera dell'Arcispedale S. Maria Nuova. Complesso Palazzo cinquecentesco Rocca-Saporiti.
80. AMPS Parma: progetto impianti centrale di cogenerazione.
81. Progetto ristrutturazione casa colonica con patio (Casa Trevi, Umbria).
82. Palazzo Vecchio del Mauriziano. Restauro e risanamento conservativo. Lavori relativi al 1° stralcio di intervento. ( con Gabriella Bertani) Edificio vincolato L.1089/39.
83. Case bioecologiche a Quattro Castella (RE). Progetto esecutivo.
84. Progetto di stand per la SRAM.
85. Ristrutturazione di un complesso di case a torre in Lunigiana. Malgrate (MS).
86. Stand "Miss Deanna". Fortezza Da Basso. 56i Pitti Immagine Uomo.
87. Progetto di negozio a Mendrisio (Svizzera) per Miss Deanna.
88. Progetto di Showroom "Saffo", Carpi (MO).
89. Progetto di punti vendita Ballarini.
90. Showroom Miss Deanna a Milano.
91. Progetto allestimenti temporanei per Meta System srl.
92. Stand a Colonia per Sima Fashion.
93. Casa Cavazzone: ristrutturazione di casa colonica in Appennino.
94. Stand per "Fabrizio Fabbri". Fortezza Da Basso. Pitti Immagine Uomo.
95. Stand per "Mediterranea". Fortezza Da Basso. Pitti Immagine Uomo.
96. Showroom Quartermaster a Colonia.
97. Arredi USM per Complesso Rocca Saporiti. Biblioteca scientifica e centro convegni Azienda Arcispedale S.Maria Nuova (RE).
98. Progetto generale per il nuovo Polo Universitario dell'Ateneo di Modena e Reggio.
99. Showroom Sima Fashion a Colonia
100. Progetto di recupero del Casino dei Cesis. Campagnola (RE).
101. Progetto di punti vendita Franchising per Villeroy & Boch.
102. Progetto e realizzazione di punti vendita franchising per Ariostea.
103. Showroom Ariostea Cersaie 2002-12-03
104. Progetto di recupero e riuso funzionale della Rocca dei Boiardo a Scandiano.
105. "Micronido" a Ramiseto (RE): microscuola sperimentale.
106. Progetto generale di asilo "Micronido" ad Asta (RE).



La Rocca dei Boiardo, Scandiano (RE)



La Rocca dei Boiardo, Scandiano (RE)



Sala del Paradiso, Scandiano (RE)

107. "Micronido" a Busana (RE): microscuola sperimentale.
108. Progetto di casa unifamiliare a S Prospero
109. Progetto di casa isolata a patio, a Rivalta (RE) (Casa Pasini).
110. Progetto di gelateria a Parigi.
111. Palazzo Pico: progetto di restauro e rifunzionalizzazione in collaborazione con G. Canali.
112. Riorganizzazione urbana di mercato ambulante e parco urbano, stadio Mirabello per Italia Nostra.
113. Piano di edilizia economica popolare PEEP a Scandiano (RE), Comparto Ventoso.
114. Progetto di restauro di appartamenti in piazza Fontanesi (RE) (casa Ghirri - Casa Manghi).
115. Progetto di ristrutturazione di casa Dalla, centro storico di R.E.
116. Concorso in due gradi per il "Recupero del Convento di S.Paolo" Parma (arch. Guido Canali Capogruppo): 1° CLASSIFICATO.
117. Concorso in due gradi per il "Recupero dell'ex Ospedale di via D'Azeglio: Biblioteche e Cittadella della carta" Parma (arch. Guido Canali Capogruppo): 2° CLASSIFICATO.
118. Concorso Complesso monumentale di Castel Gavone (Finale Ligure).
119. Piazzale Marconi: progetto preliminare di rifunzionalizzazione, sistemazione scenografica e monumento al Tricolore con Denis Santachiara.
120. Piano particolareggiato Ta 54, (Terziario e residenza) Reggio Emilia: progetto architettonico esecutivo.
121. Piano particolareggiato T12 25, (Residenza) Reggio Emilia e progetto architettonico. In corso di esecuzione).
122. Cappella S. Gaetano: perizia sullo stato di degrado pittorico.
123. Centrale di Cogenerazione "RETE2" a Cavazzoli (RE).
124. Progetto di nuova sede CERFORM, Sassuolo (MO).
125. Progetto di massima di complesso residenziale e sportivo e lungolago a Sirmione (Brescia).
126. Centro direzionale e commerciale "MILLENIUM" a Rubiera (MO): Progetto esecutivo.
127. Progetto esecutivo di Padiglione per Terziario a Villa Prampolini (RE): ambito vincolato.
128. Allestimento "Cantiere didattico Sala del Paradiso di Nicolò dell'Abate e spazi allestitivi connessi" e progetto "Mediaroom" per spazi a laboratorio ed attività multimediale, Rocca dei Boiardo, Scandiano (RE).
129. Biblioteca, Centro Giovani e nuova sala civica "Pablo Neruda": 1° biblioteca in CLASSE "A" PLUS di ECOABITA. Albinea (RE)
130. Ristrutturazione di casa a Tellarò (SP).
131. Concorso in due gradi per il "Recupero funzionale e restauro scientifico di Villa Giacobazzi e annesso Parco Vistarino" a Sassuolo (MO) da adibire a Biblioteca Ragazzi. Laboratori e spazi giovani, sale per la musica PROGETTO VINCITORE.
132. Progetto esecutivo di opere di urbanizzazione e Direzione Lavori area PP21 Albinea (RE).
133. Progetto esecutivo di opere di urbanizzazione e Direzione Lavori area NuC2 Campagnola (RE).
134. Progetto esecutivo per il restauro e la rifunzionalizzazione del Casino Cesis Campagnola (RE) Vincolo Soprintendenza.
135. Showroom Paoloni (MICRA.)
136. Stand Giuliano s.r.l. (MICRA).
137. Lavori di Recupero funzionale e restauro scientifico di Villa Giacobazzi e annesso Parco Vistarino" a Sassuolo (MO) da adibire a Biblioteca Ragazzi, Laboratori e Cafeterie letterario, sale per la musica. Vincolo L. 1089/39. In corso di esecuzione.
138. Inaugurazione di 1° Biblioteca ECOABITA in classe A e Sala civica Albinea, (RE).
139. Progetto per complesso di terziario avanzato Factory all'interno del Comparto APC3, Cavriago (RE).
140. Esecuzione in corso di comparto residenziale e terziario ecosostenibile T12-25 a Reggio Emilia.
141. Inaugurazione Mostra "Nicolò dell'Abate. Il Paradiso ritrovato": progetto e comitato scientifico. Mostra in corso fino al 10 ottobre 2009. Rocca di Scandiano (RE).
142. 1° stralcio esecutivo restauro piano nobile Rocca di Scandiano (RE).
143. 1° stralcio esecutivo restauro archeologico della corte esterna Rocca di Scandiano
144. Complesso di case unifamiliari per ALBA S.r.l. - casa Moncignoli - casa Galliera: progetto.
145. Casa Miro Zagnoli (RE): progetto di massima di riconversione.
146. Progetto di recupero di complesso rurale (Casa Aleotti - RE).
147. Restauro di appartamenti in centro storico di Reggio Emilia (via Emilia S. Pietro - via Belfiore).
148. Sice Showroom.
149. Mostra Italia Nostra "Radici d'acqua" Ex
- Stalloni Reggio Emilia.
150. Concorso Bassano del Grappa: Progetto di complesso museale, teatrale e piazza con G. Canali (capogruppo).
151. Casa Iannò: complesso casa a corte in CLASSE "A" (ECOABITA).
152. Piazzale Marconi: progetto di rifunzionalizzazione con piazza coperta e sistema pensiline.
153. Casa Fontanesi - Viano.
154. Ville con patio in zona pedecollinare (casa Salvo e Casa Carpi - provincia di Reggio Emilia).
155. Teatro Boiardo a Scandiano (RE): progetto di ristrutturazione.
156. Progetto di recupero del complesso ospedaliero S. Chiara (Pisa).
157. Cimitero Napoleonico Cavriago (RE): progetto di restauro conservativo per eliminare e museo.
158. MGT\_Credem: progetto di massima della nuova scuola di formazione Credem.
159. Ex-manifatture tabacchi - MILANO: progetto di torri per abitazioni e terziario in collaborazione con arch. G. Canali.
160. Casa Canali - via S. Marco: progetto casa binata a patio.
161. Ristrutturazione casa a schiera su viale Allegrì (RE) con Gabriella Bertani.
162. Palazzo Pancirolli - Trivelli ora Manenti (RE) restauro conservativo lapidi su Corso Garibaldi (RE).
163. MOCA: progetto caffè in viale Allegrì centro storico dei Reggìo Emilia 2008
164. Progetto caffè - ristorante in piazza S. Prospero (RE).
165. Complesso S. Paolo (MO): progetto miglie tecniche.



Rocca dei Boiardo, Scandiano (RE)

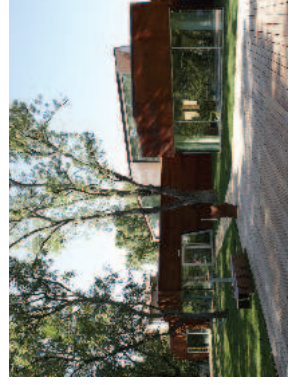

Biblioteca P. Neruda, Albinea (RE)



Biblioteca P. Neruda, Albinea (RE)



Ponte strallato

## Mostre e convegni:

- "GIORNATA DI STUDI DELLA BIBLIOTECA. IL FUTURO CHE FU, UNA BIBLIOTECA, UNA CITTÀ". 17 gennaio 2009, Sassuolo (MO).
- "B - DAYS: I GIORNI DELLA BIBLIOTECA". 29-30 novembre 2008. "LA BIBLIOTECA ECOLOGICA".
- "ECOLOGICASA 2007" 5 marzo-2 aprile 2007, Albinea (RE). "LA NUOVA BIBLIOTECA DI ALBINEA: UN PROGETTO MODELLO DI EDILIZIA SOSTENIBILE".
- "I GIORNI DELLA CULTURA". Ciclo di incontri e appuntamenti culturali. Febbraio-Marzo 2007, Albinea (RE).
- "QUALE E QUANTA: Architettura in Emilia Romagna nel secondo novecento" IBC Catalogo della mostra, BO novembre 2005.
- "LA CASA DI ABITAZIONE ITALIANA"- Opere realizzate- aprile 2005 - BIBLOS EDIZIONI (Padova).
- "IL PARADISO RITROVATO". Mostra e cantiere didattico Scandiano, Rocca dei Boiardo, aprile 2004.
- MEDAGLIA D'ORO ALL'ARCHITETTURA ITALIANA, Triennale di Milano in coedizione con THE PLAN Milano 2003.
- "LA ROCCA DEI BOIARDO. RESTAURO, RISANAMENTO CONSERVATIVO, RIUSO FUNZIONALE". Presentazione del Progetto di fattibilità alla presenza del Presidente della Commissione Europea R. Prodi. 28 giugno 2003. Scandiano (RE).
- "STANZE ALL'APERTO". Dialoghi per la nuova architettura italiana. Milano 28-29-30 settembre 2000 Convegno ed esposizione delle opere.
- "AREE INDUSTRIALI DISMESSE" Lucca, Palazzo Bernardini il 21 marzo 1997. Convegno di studi. Relazione dal titolo: "LA CITTÀ LATENTE". Parma.
- "STAZIONI, AREE FERROVIARIE, CITTÀ". Convegno di studi promosso dalla Regione Emilia Romagna con la partecipazione del Comune di Bagnacavallo (RA). Relatore alla giornata di studi presso il Convento di S. Francesco il 14 marzo 1997.
- "LA RISORSA CITTÀ, DAI PROGRAMMI DI RIQUALIFICAZIONE URBANA AD UNA POLITICA REGIONALE PER LA CITTÀ". Mostra convegno tenuti a partire dal 27.06.996, presso l'Università' degli Studi di Ferrara, Esposizione del Progetto preliminare di recupero dell'Ex Ospedale Psichiatrico di S. Lazzaro, e degli ambiti territoriali ad esso legati.
- "LA CITTÀ LATENTE", mostra del progetto e della ricerca omonimi Galleria Nazionale, Palazzo della Piotta Parma, 19 novembre 1995-20 febbraio 1996.
- "ARCISPEDALE SANTA MARIA NUOVA. SEICENTENARIO FONDAZIONE OSPEDALE S. MARIA NUOVA. TRENNALE SEDE ARCISPEDALE". Ciclo di conferenze Teatro Municipale
- Romolo Valli, esposizione Sala degli Specchi del Teatro Municipale, maggio-dicembre 1995.
- "DAL PROGETTO ALLA REALTÀ. IL PERCHÉ DEGLI ARCHITETTI". Dialogo con i progettisti. Ciclo di conferenze ex Caserma Zucchi Reggio Emilia 27 aprile-10 luglio 1995.
- "TESI DI ARCHITETTURA", mostra Chiostrì di S. Domenico - Ex Stalloni, Reggio Emilia, 1993.
- "ARCHITETTI REGGIANI, PROGETTI E REALIZZAZIONI". mostra Sala delle esposizioni Antico Foro Boario, 7-29 marzo 1992, Reggio Emilia.
- BIENNALE DI ARCHITETTURA, Venezia 1991. Esposizione del progetto di Recupero del Priamar a Savona. Progetto in collaborazione con Guido Canali
- "EX ORATORIO DELLA MADDALENA", Padova 3 marzo 1991. Mostra progetto del Priamar, a Savona. Progetto in collaborazione con Guido Canali.
- "IL CAVO ARIOLO, ADOTTIAMO UN FIUME". corso a cura dell'Assessorato Ambiente ed Istruzione 11 aprile-1 giugno 1990, Reggio Emilia.
- "LA CITTÀ LATENTE". Convegno. Centro S. Elisabetta 11 dicembre 1989, Parma.
- "OBIETTIVO PARCO: OSTACOLO OD OCCASIONE DI SVILUPPO?". Ciclo di conferenze Sala Polivalente aprile-maggio 1989, S. Ilario d'Enza di Reggio Emilia.



Padiglione



Polo Universitario ex-S.Lazzaro, Reggio Emilia



Telerscaldamento, Reggio Emilia

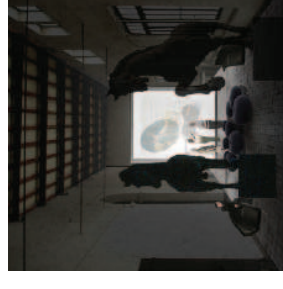

Mostra dell'Abate

## Bibliografia essenziale:

- AA.VV. "Architetti Reggiani" catalogo della mostra. Edizioni Biblioteca dell'Immagine, Pordenone 1992.
- "Sovrappasso ferroviario a Reggio Emilia" in: AA.VV. "Tesi di Architettura", Catalogo della mostra. a cura dell'Ordine degli Architetti di Reggio Emilia, ed. Tecnostampa, Reggio Emilia, 1993.
- CASABELLA Ed. Electa. Almanacco 98-99 "Torre d'acqua e centrale idrica nel parco delle acque a RE".
- COSTRUIRE ed. Abitare Segesta. n.190 marzo 1999 "Centrale Agac a Reggio E. "Un vascello di calore".
- MODULO. Ed. Be-ma, n.253 luglio/agosto '99 "Nuove ciminiere"
- METROCUBO. Edilizia Industriale Ed.CIMEL sett1998. "La nave tecnologica. Centrale di teleriscaldamento a RE".
- "Palazzo Rocca Saporiti. Storia, arte, architettura" a cura di G.A.Bertani e F. Vezzali. Ed. Tecnograf, Reggio Emilia, Aprile 1999.
- CASABELLA ed. Electa .Almanacco 99-00 "Agenzia bancaria e Centro Imprese a Reggio Emilia".
- CASABELLA ed. Electa .Almanacco 99-00 "Centrale di teleriscaldamento a Reggio Emilia"
- "Stanze all'aperto. Dialoghi per la nuova architettura italiana". Milano 28-30 settembre 2000. Convegno e mostra.
- ABITARE luglio-agosto 1994 n° 331

- "Progetto per un Golf. Residenze e Clubhouse", NV Committente "Golf-marc", Milano.
- AA.VV. "Santa Maria della Scala. Dall'Ospedale al Museo" ed. Al. Sa. Ba. Siena, agosto 1995.
- COSTRUIRE n°215 aprile 2001 ed. Abitare Segesta "Razionalismo contestualizzato".
- HU.HABITAT UFFICIO n°114, novembre 2002 "La biblioteca scientifica di Palazzo Rocca Saporiti".
- USM live. Haller Kitos Display eleven, 22 gennaio 2003".
- "Piccoli giganti. Micronidi nei Comuni di Ramiseto e Busana" aprile 2003. Catalogo del Convegno e progetto. Regione Emilia Romagna, Provincia di RE, Coopselios.
- "ROCCA DEI BOIARDO Restauro conservativo e recupero funzionale" giugno 2003.
- MUSEI.ON Musei civici di Reggio E. maggio 2003 "Monumento al tricolore in Piazza Marconi
- TRIENNALE DI MILANO in coedizione con THE PLAN Art & architecture editions 2003 "Medaglia d'oro all'architettura italiana".
- "LA CASA DI ABITAZIONE ITALIANA" -Opere realizzate—aprile 2005—BI-BLOS EDIZIONI (Padova).
- ABITARE N 447 febb.2005 " REGGIO EMILIA : PALAZZO ROCCA SAPORITI" Editrice Abitare Segesta.
- D'ARCHITETTURA n°27/2005 "Laboratorio Italia 2005": Festival dell'architettura" Parma settembre 2005.

- "QUALE E QUANTA: Architettura in Emilia Romagna nel II novecento" IBC Catalogo mostra, Bo nov.2005.
- THE PLAN n°014 Maggio Giugno 2006 "Centrale di cogenerazione a ciclo combinato" Ed. Centauro.
- "ARCHITETTI ITALIANI. LE NUOVE GENERAZIONI" a cura di Marco Mulazzani Ed. Skira, 2007.
- REGGIO EMILIA. SCENARI DI QUALITÀ' URBANA, a cura di Luca Molinari, "Centrale idrica e torre dell'acqua", "Centrale di teleriscaldamento", "Centrale di cogenerazione", "Palazzo Rocca Saporiti" e "Case Canali", Ed. Skira, 2007.
- "Atlante dell' Abitare contemporaneo" a cura di M. Alessandra Segantini, SKIRA, ottobre 2008.

## Publicazioni:

- "Palazzo Rocca Saporiti. Storia, arte, architettura" a cura di G.A.Bertani e F. Vezzali. Ed. Tecnograf, Reggio Emilia, Aprile 1999.



Case a Canali (RE)

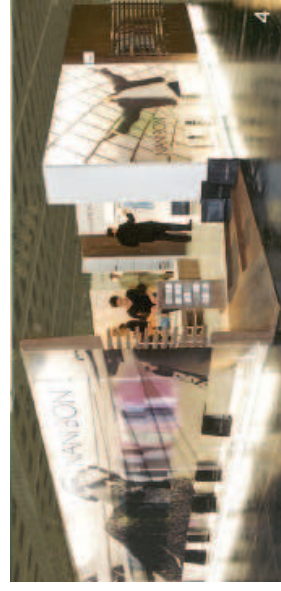

Stand SIMA



Case a Canali, RE



Biblioteca ASMN, RE